

**« PARLONS
QUARTIER »
LAFON FÉLINE
CHAMP DE
COURSES**

23 NOV
19H

**SALLE DU CARRÉ
PARC DE LA CHÊNERAIE
ENTRÉE RUE RAYMOND LAVIGNE**



Posez vos questions : communication@bouscat.fr

RÉUNION PUBLIQUE

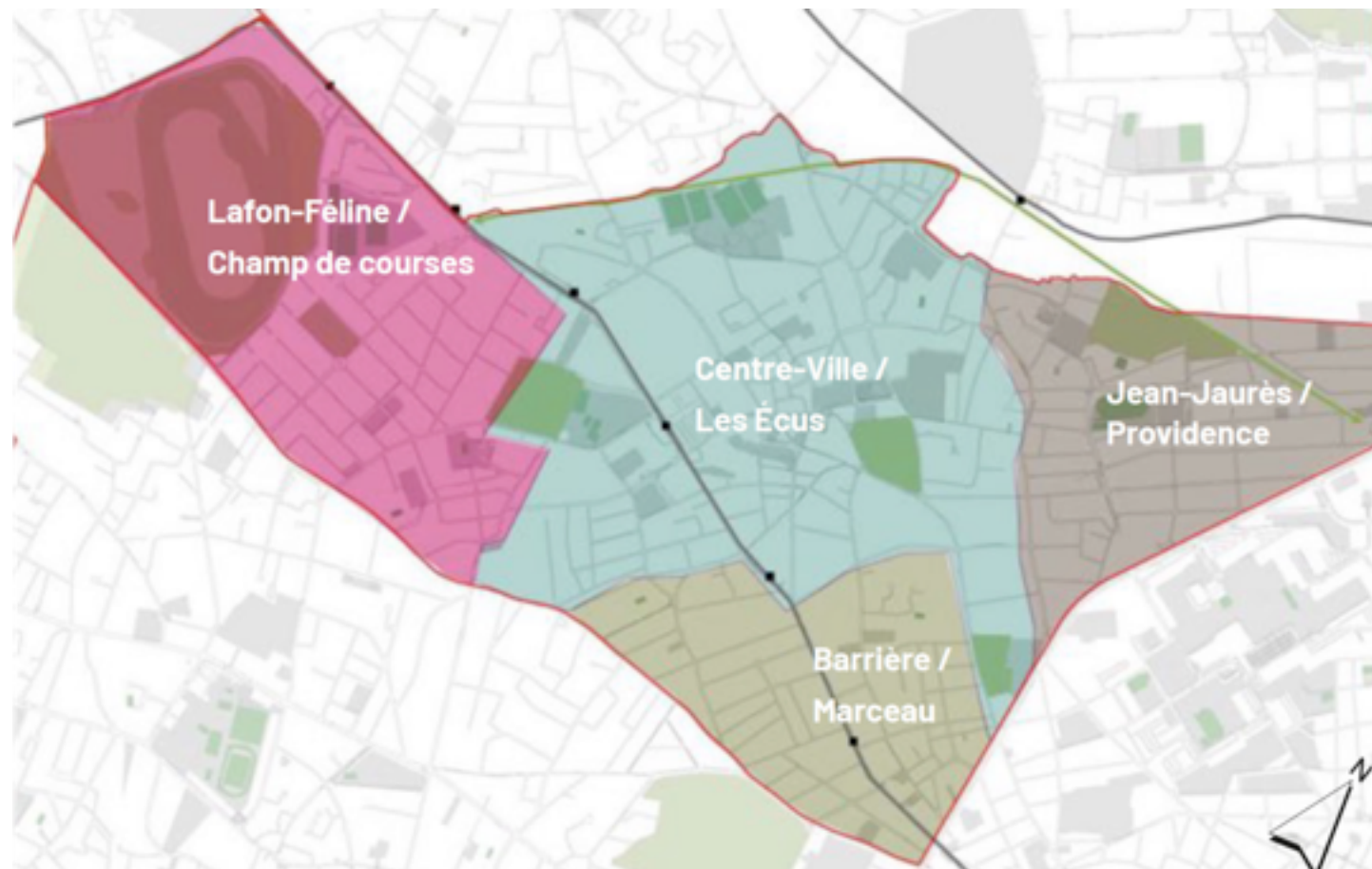

-
- REQUALIFICATIONS URBAINES
 - NOUVELLES MOBILITÉS
 - NOUVELLES CENTRALITÉS
 - COLLECTE DES BIODÉCHETS ALIMENTAIRES



REQUALIFICATIONS URBAINES



RÉSIDENCE
GALLIENI / GIRONDE HABITAT

RÉSIDENCE GALLIENI / GIRONDE HABITAT

Construction de
**logements et de
locaux d'activités**

23 logements dans
une résidence
d'accueil

20 logements
locatifs sociaux

12 logements en
accession sociale

Locaux
d'activités en pied
d'immeuble

Stationnement en
sous-sol : **67 places**









RÉSIDENCE
CHAMP DE COURSES / LYAUTEY

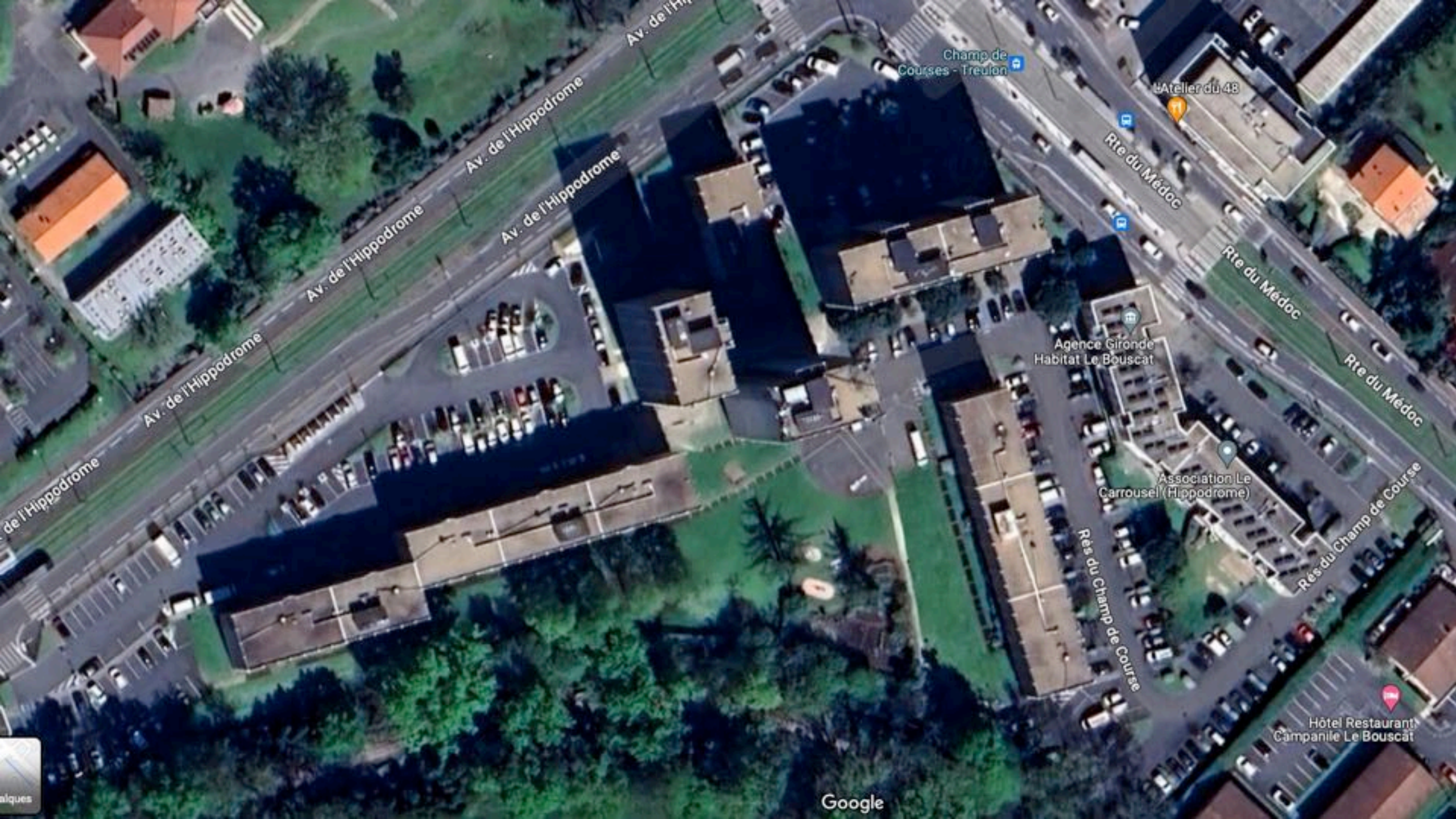

Av. de l'Hippodrome

Av. de l'Hippodrome

Av. de l'Hippodrome

Av. de l'Hippodrome

Av. de l'Hippodrome

de l'Hippodrome

Champ de Courses - Treulon

Atelier du 48

Rte du Médoc

Rte du Médoc

Rte du Médoc

Agence Gironde Habitat Le Bouscat

Association Le Carrousel (Hippodrome)

Rés du Champ de Course

Rés du Champ de Course

Hôtel Restaurant Campanile Le Bouscat

Google

alques



ÉQUIPEMENTS SPORTIFS



NOUVELLES MOBILITÉS



© Bordeaux Métropole

HALTE GARE DU BOUSCAT

RER - METROPOLITAIN

HALTE GARE SAINTE-GERMAINE

MISE EN CIRCULATION JUIN 2023

42 trains par jour soit
21 trains dans chaque
sens

Objectif : 150 000
voyageurs par an

Objectif : 64 trains par
jour soit une
augmentation de 50 %



NOUVELLES CENTRALITÉS

DES PLACES REPENSAÉES

- PLACE BLAISE PASCAL
- PLACE GOURRIBON

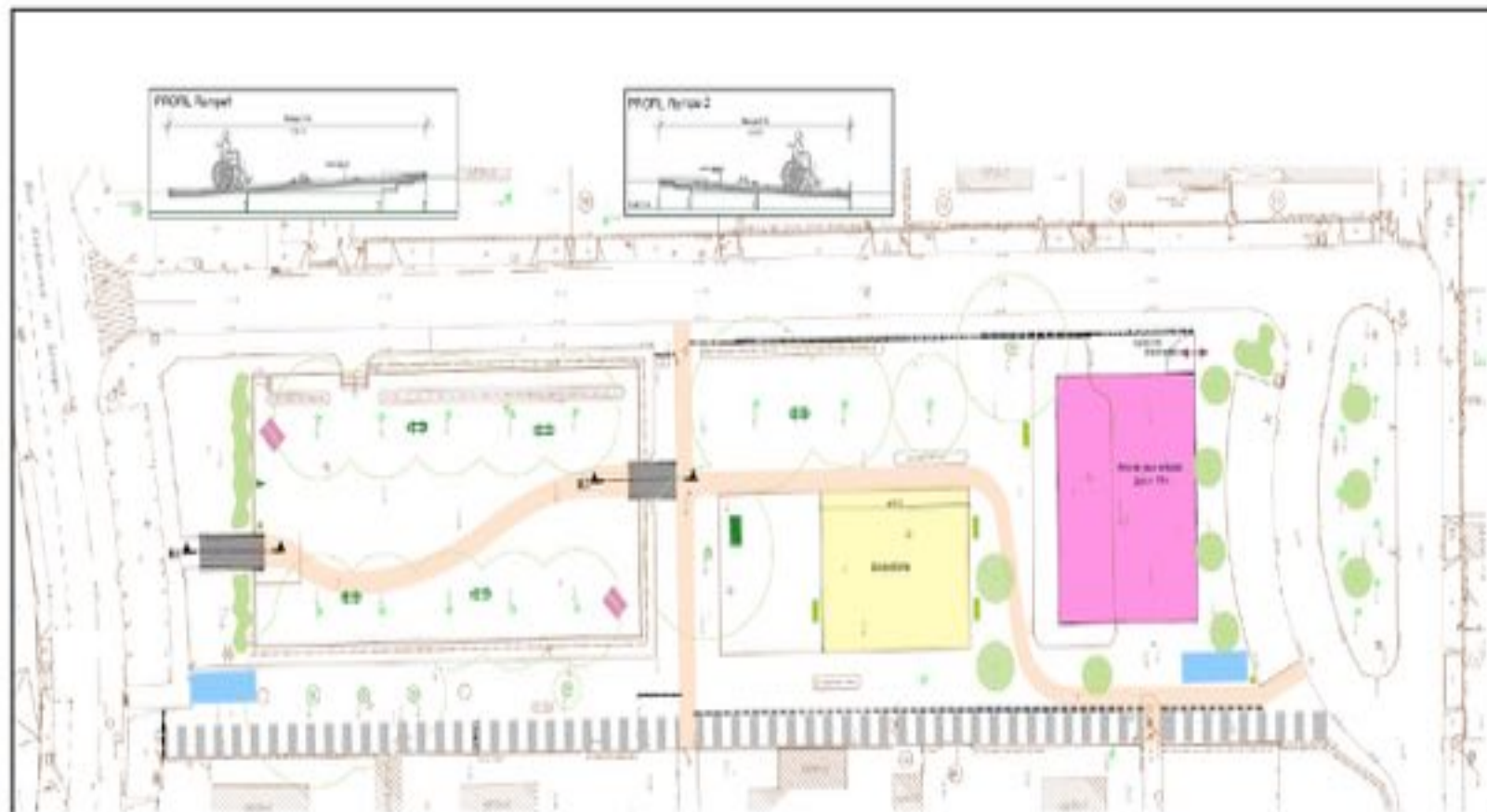

Plan d'aménagement de la place Blaise Pascal

DU VERGER MUNICIPAL AU PARC GOURMAND



BOIS DU BOUSCAT



01

Rénovation
d'une partie
des œuvres

02

Restructuration
de l'allée
centrale

03

Refonte de la
signalétique

DISPOSITIF 1 MILLION
D'ARBRES

MICRO FÔRET
URBAINE

ESPACE DE LA FILOLIE

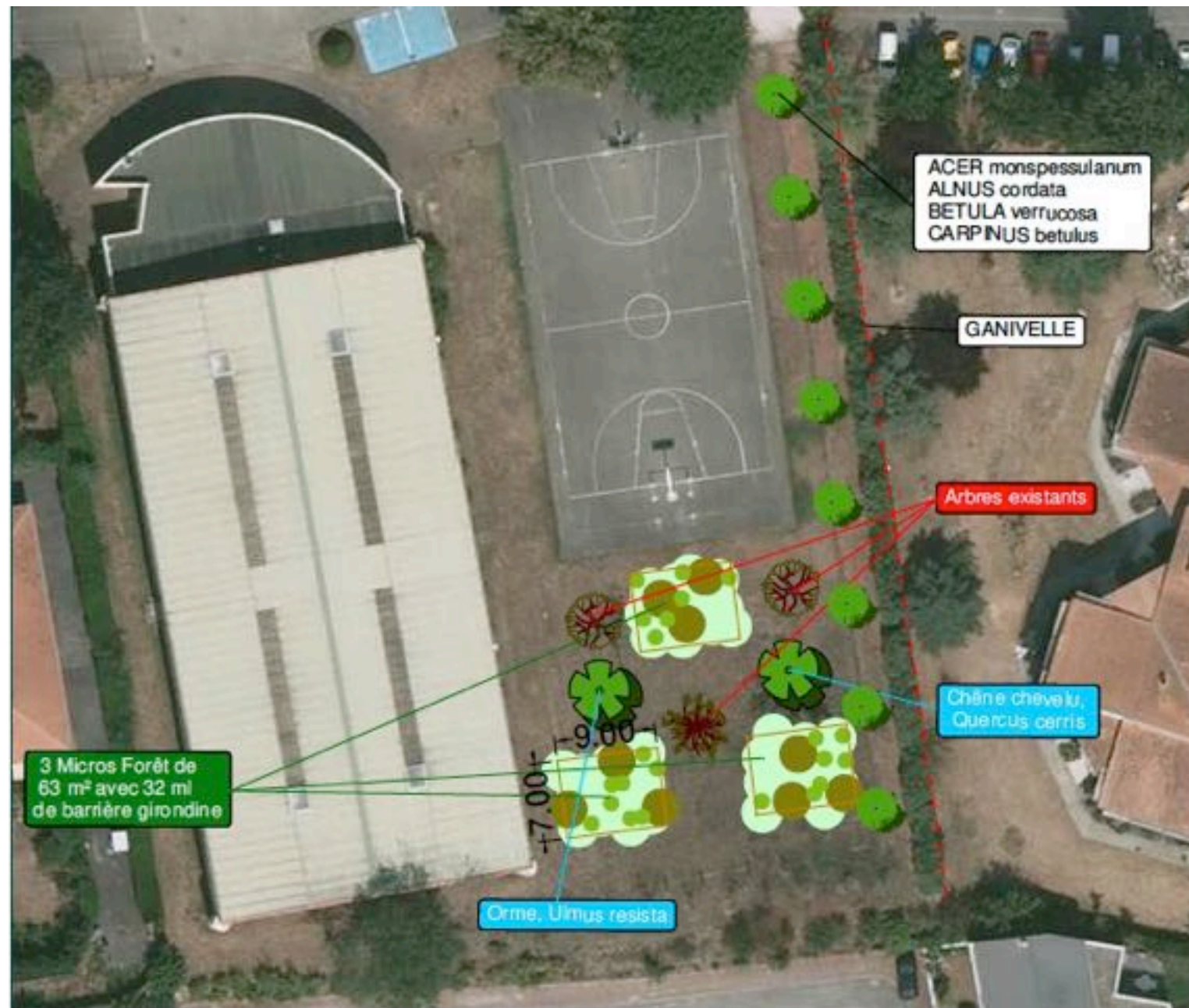



DISPOSITIF 1 MILLION
D'ARBRES

DENSIFICATION
VÉGÉTALE

ESPACE DE LA CHÊNERAIE

LE NOUVEAU CASTEL D'ANDORTE



CENTRE DES ARTS ET DU SPECTACLE VIVANT



Arts plastiques



Théâtre



Danse

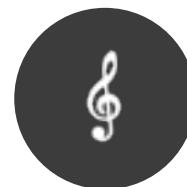

Musique



Pôle Numérique



...

PCS - PLAN DES ENCADRES ET TOIT



FAÇADE AVANT



FAÇADE ARRIÈRE



COLLECTE DES BIODÉCHETS ALIMENTAIRES ABRIS-BACS



COOPERATIVE FOOD WASTE
MANAGEMENT

RAPPEL RÉGLEMENTAIRE



Depuis
2016



Gros producteurs
> 10 t/an



Au 1^{er} janvier
2023



**Producteurs intermé-
diaires** entre 5 et 10 t/an



Au 1^{er} janvier
2024



Tous les producteurs
y compris les ménages

COMPOSTAGE INDIVIDUEL



Usagers en habitat individuel avec jardin

/ Distribution en point relais

/ Livraison à domicile

NEW

/ Accompagnement de l'utilisateur dans la durée

COMPOSTAGE COLLECTIF



Usagers en habitat collectif avec espace vert disponible

/ Modèle de « gestion semi-autonome »

/ Lancement du modèle de « gestion professionnelle » avec les bailleurs – en extra-rocade en priorité

NEW

ABRIS-BACS BIODECHETS



Usagers intra-rocade

/ Implantation, collecte et accompagnement à l'usage – en intra rocade

NEW



A VOTRE ÉCOUTE



Hôtel de ville
Place Gambetta
33110 Le Bouscat
[Localiser](#)



Tél. : 05 57 22 26 66
Fax : 05 57 22 26 72



Hôtel de ville
BP 20045
33491 Le Bouscat Cedex



Horaires d'ouverture de la mairie :
Du lundi au vendredi : 8h - 17h30
Les services administratifs accueillent le public de 8h30 à 17h00

BOUSCAT.FR

Contacteur un élu

Formulaire en ligne

Accueil de la Mairie : 05 57 22 26 66

Service Qualité de la Ville : 05 57 22 26 14

Prise de rendez-vous en ligne

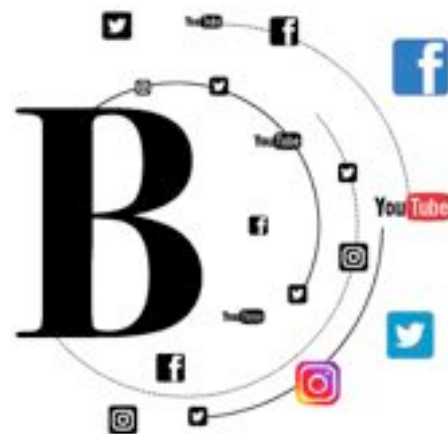

SUIVEZ-NOUS...

REJOIGNEZ Le Bouscat SUR LES RÉSEAUX SOCIAUX